

Mededelingen

De organisatie van dit symposium is mede mogelijk gemaakt door:



PAOKC-CURSUS

Allergie: oude ziekte,
nieuwe diagnostiek

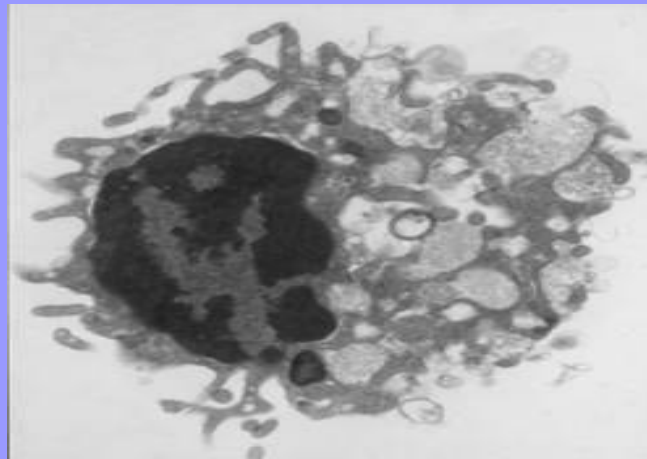

Ochtendprogramma

voorzitter: drs. A.P.H. Jansen, allergoloog

9.55 – 10.00 Opening: Het Centraal Museum

10.00 – 10.30 Mechanismen van Allergie
prof.dr. H. Savelkoul

10.30 – 11.00 Waarde van IgE-diagnostiek bij verdenking
voedselallergie
mw.dr.ir. Y.M. Vissers

11.00 – 11.30 Allergiediagnostiek met componenten:
toepassing van de 'allergenchip'
dr. E.F.Knol

11.30 – 12.15 Clinical utility of molecular allergology
prof.dr. M. Wickman



Middagprogramma

voorzitter: mw.dr. D.Hamann-Wenzlau, medisch immunoloog

- 13.15 – 13.45 Immunotherapie en IgG4 metingen
dr. Th.Rispens
- 13.45 – 14.15 Diagnostiek (voedsel) allergie:
alternatieven voor IgE-meting, huidprik- en
provocatietesten?
mw.dr.ir. J.Ruinemans-Koerts
- 14.15 – 14.45 Intercollegiale toetsing:
inzicht in de kwaliteit van laboratoriumtesten
dr. C.W.Weykamp
- 14.45 – 15.15 Pauze



Middagprogramma

voorzitter: mw.dr. D.Hamann-Wenzlau, medisch immunoloog

15.15 – 16.00 Precipitinen moeten blijven!
dr. J.S. van der Zee

Precipitinen kunnen weg
dr. S. van der Heide

16.00 – 16.45 Casuïstiek
mw.dr. N.Arends

16.45 – 17.30 Borrel



Mededelingen

Invullen van enquête

Ned. Vereniging voor Klinische Chemie en Laboratoriumgeneeskunde
BK11105 - 1/1

PAOKC-cursus Klinische Chemie en Laboratoriumgeneeskunde

'Hemostase naar een nieuwe fase'

donderdag 6 oktober 2011

Niet met rood invullen! Per vraag slechts één hokje aanstrepen, niet zo: maar zo:

De docent biedt de stof op overzichtelijke wijze aan.
(per docent aangeven s.v.p.)

1 - Dr. A. Hanke	zeer oneens	<input type="checkbox"/>	<input type="checkbox"/>	<input type="checkbox"/>	<input type="checkbox"/>	zeer eens
2 - Dr. D.M. Cohn	zeer oneens	<input type="checkbox"/>	<input type="checkbox"/>	<input type="checkbox"/>	<input type="checkbox"/>	zeer eens
3 - Dr. H.S.P. Garritsen	zeer oneens	<input type="checkbox"/>	<input type="checkbox"/>	<input type="checkbox"/>	<input type="checkbox"/>	zeer eens
4 - Mw. Dr. A.K. Stroobants	zeer oneens	<input type="checkbox"/>	<input type="checkbox"/>	<input type="checkbox"/>	<input type="checkbox"/>	zeer eens

Sessie 1 (alleen invullen indien van toepassing)

5 - E.J. van den Dool	zeer oneens	<input type="checkbox"/>	<input type="checkbox"/>	<input type="checkbox"/>	<input type="checkbox"/>	zeer eens
6 - P.W.M. Verhezen	zeer oneens	<input type="checkbox"/>	<input type="checkbox"/>	<input type="checkbox"/>	<input type="checkbox"/>	zeer eens
7 - Dr. M.P.M. de Maat	zeer oneens	<input type="checkbox"/>	<input type="checkbox"/>	<input type="checkbox"/>	<input type="checkbox"/>	zeer eens

Sessie 2 (alleen invullen indien van toepassing)

8 - Mw. I.H.F. Herold/Dr. ir. D.H. van de Kerkhof	zeer oneens	<input type="checkbox"/>	<input type="checkbox"/>	<input type="checkbox"/>	<input type="checkbox"/>	zeer eens
9 - Drs. M.D. Lancé/Mw. Dr. ir. Y.M.C. Henskens	zeer oneens	<input type="checkbox"/>	<input type="checkbox"/>	<input type="checkbox"/>	<input type="checkbox"/>	zeer eens
10 - Mw. Dr. M.C.A. Bruin/Dr. A. Huisman	zeer oneens	<input type="checkbox"/>	<input type="checkbox"/>	<input type="checkbox"/>	<input type="checkbox"/>	zeer eens
11 - Dr. C.M. Hackeng	zeer oneens	<input type="checkbox"/>	<input type="checkbox"/>	<input type="checkbox"/>	<input type="checkbox"/>	zeer eens

Is de behandelde stof relevant voor uw beroepsuitoefening?
(per docent aangeven s.v.p.)

12 - Dr. A. Hanke	zeer oneens	<input type="checkbox"/>	<input type="checkbox"/>	<input type="checkbox"/>	<input type="checkbox"/>	zeer eens
13 - Dr. D.M. Cohn	zeer oneens	<input type="checkbox"/>	<input type="checkbox"/>	<input type="checkbox"/>	<input type="checkbox"/>	zeer eens
14 - Dr. H.S.P. Garritsen	zeer oneens	<input type="checkbox"/>	<input type="checkbox"/>	<input type="checkbox"/>	<input type="checkbox"/>	zeer eens
15 - Mw. Dr. A.K. Stroobants	zeer oneens	<input type="checkbox"/>	<input type="checkbox"/>	<input type="checkbox"/>	<input type="checkbox"/>	zeer eens

Sessie 1 (alleen invullen indien van toepassing)

16 - E.J. van den Dool	zeer oneens	<input type="checkbox"/>	<input type="checkbox"/>	<input type="checkbox"/>	<input type="checkbox"/>	zeer eens
17 - P.W.M. Verhezen	zeer oneens	<input type="checkbox"/>	<input type="checkbox"/>	<input type="checkbox"/>	<input type="checkbox"/>	zeer eens
18 - Dr. M.P.M. de Maat	zeer oneens	<input type="checkbox"/>	<input type="checkbox"/>	<input type="checkbox"/>	<input type="checkbox"/>	zeer eens

Sessie 2 (alleen invullen indien van toepassing)

19 - Mw. I.H.F. Herold/Dr. ir. D.H. van de Kerkhof	zeer oneens	<input type="checkbox"/>	<input type="checkbox"/>	<input type="checkbox"/>	<input type="checkbox"/>	zeer eens
20 - Drs. M.D. Lancé/Mw. Dr. ir. Y.M.C. Henskens	zeer oneens	<input type="checkbox"/>	<input type="checkbox"/>	<input type="checkbox"/>	<input type="checkbox"/>	zeer eens
21 - Mw. Dr. M.C.A. Bruin/Dr. A. Huisman	zeer oneens	<input type="checkbox"/>	<input type="checkbox"/>	<input type="checkbox"/>	<input type="checkbox"/>	zeer eens
22 - Dr. C.M. Hackeng	zeer oneens	<input type="checkbox"/>	<input type="checkbox"/>	<input type="checkbox"/>	<input type="checkbox"/>	zeer eens

23 Ik ben: A=NVKC registerlid D=Analist
B=Medisch specialist E=Anders
C=Laboratoriumspecialist
A B C D E

24 Is het cursusthema in de breedte voldoende behandeld?

nee, veel te weinig	<input type="checkbox"/>	<input type="checkbox"/>	<input type="checkbox"/>	<input type="checkbox"/>	ja, ruim voldoende
---------------------	--------------------------	--------------------------	--------------------------	--------------------------	--------------------

De cursus omvat 3 gebieden:
1:basale kennis 2:rijks gebied 3:avant garde

25 Komt de beoogde verhouding, 40% - 40% - 20% voldoende tot zijn recht in de cursus?

nee, nauwelijks	<input type="checkbox"/>	<input type="checkbox"/>	<input type="checkbox"/>	<input type="checkbox"/>	ja, beelst
-----------------	--------------------------	--------------------------	--------------------------	--------------------------	------------

26 Vindt u dat er voldoende casuïstiek is behandeld?

nee, veel te weinig	<input type="checkbox"/>	<input type="checkbox"/>	<input type="checkbox"/>	<input type="checkbox"/>	ja, ruim voldoende
---------------------	--------------------------	--------------------------	--------------------------	--------------------------	--------------------

27 Had de quiz aan het einde van het programma toegevoegde waarde?

zeer oneens	<input type="checkbox"/>	<input type="checkbox"/>	<input type="checkbox"/>	<input type="checkbox"/>	zeer eens
-------------	--------------------------	--------------------------	--------------------------	--------------------------	-----------

© IOWO

Mededelingen

De organisatie van dit symposium is mede mogelijk gemaakt door:



Mededelingen

De organisatie van dit symposium is mede mogelijk gemaakt door:

